



Projet d'aménagement d'une Maison des Services Au Public à Calvisson

MAITRISE D'OUVRAGE

Commune de Calvisson Place de la mairie 30150 Roquemaure

MAITRISE D'OEUVRE

Architecte

Christian PIRO 265 Av. des Etats du Languedoc 34000 Montpellier Tel: 04 67 64 16 26

BET Fluides

CETEX INGENIERIE 285 r. Gilles Roberval, Bât A3 30915 Nîmes Tel: 04 66 68 01 30 - Fax : 04 66 64 50 20

INTERVENANTS EXTERIEURS

Bureau de contrôle

APAVE Zone Euro 2000, 7 rue de la Grande Terre 30132 Caissargues Tel: 04 66 68 90 90

SPS

Christine BARTHEZ 82 rue de la Brechette 34400 Lunel Tel: 06 79 03 49 34

Date

Modifications

Indice

Carnet des revêtements intérieurs

DCE

Avril 2018

C07

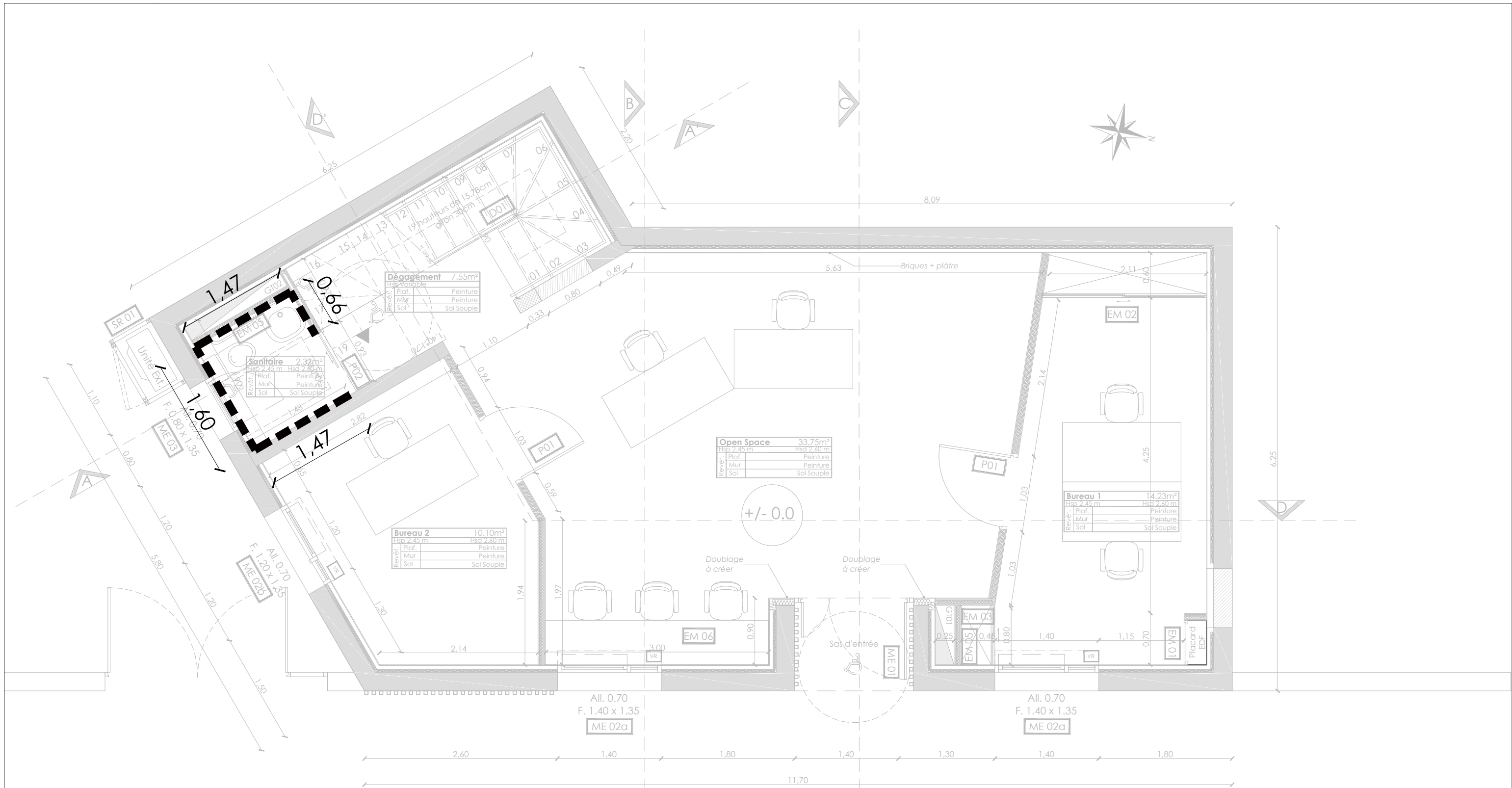

Légende	
	Faïence hauteur 2m
	Faïence hauteur 60cm sur meubles de cuisine
	Autre: peinture

Aménagement de la MSAP de Calvisson

Plan de repérage - RDC

DCE

Avril 2018

01

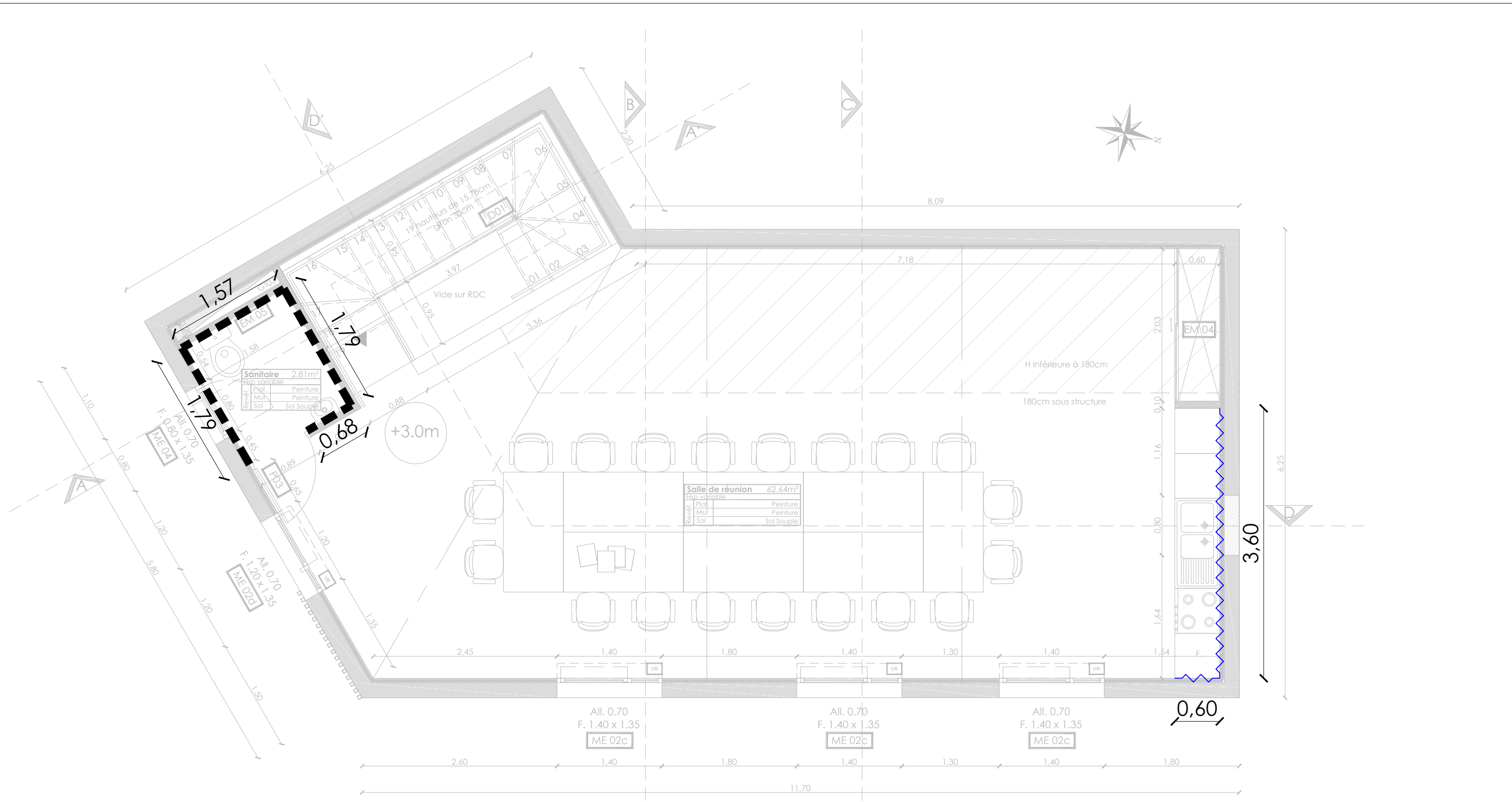

Légende	
	Faïence hauteur 2m
	Faïence hauteur 60cm sur meubles de cuisine
	Autre: peinture

Aménagement de la MSAP de Calvisson

Plan de repérage - R+1

DCE

Avril 2018

02

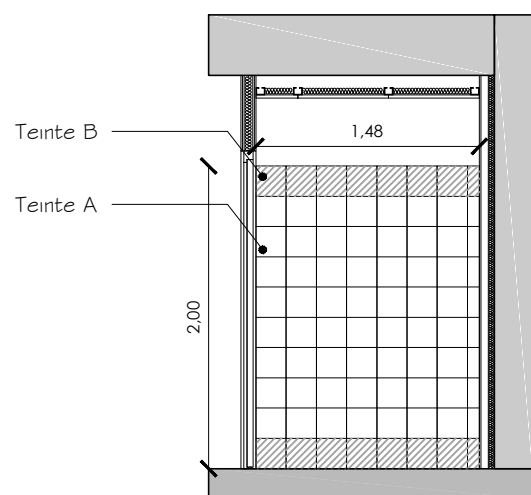
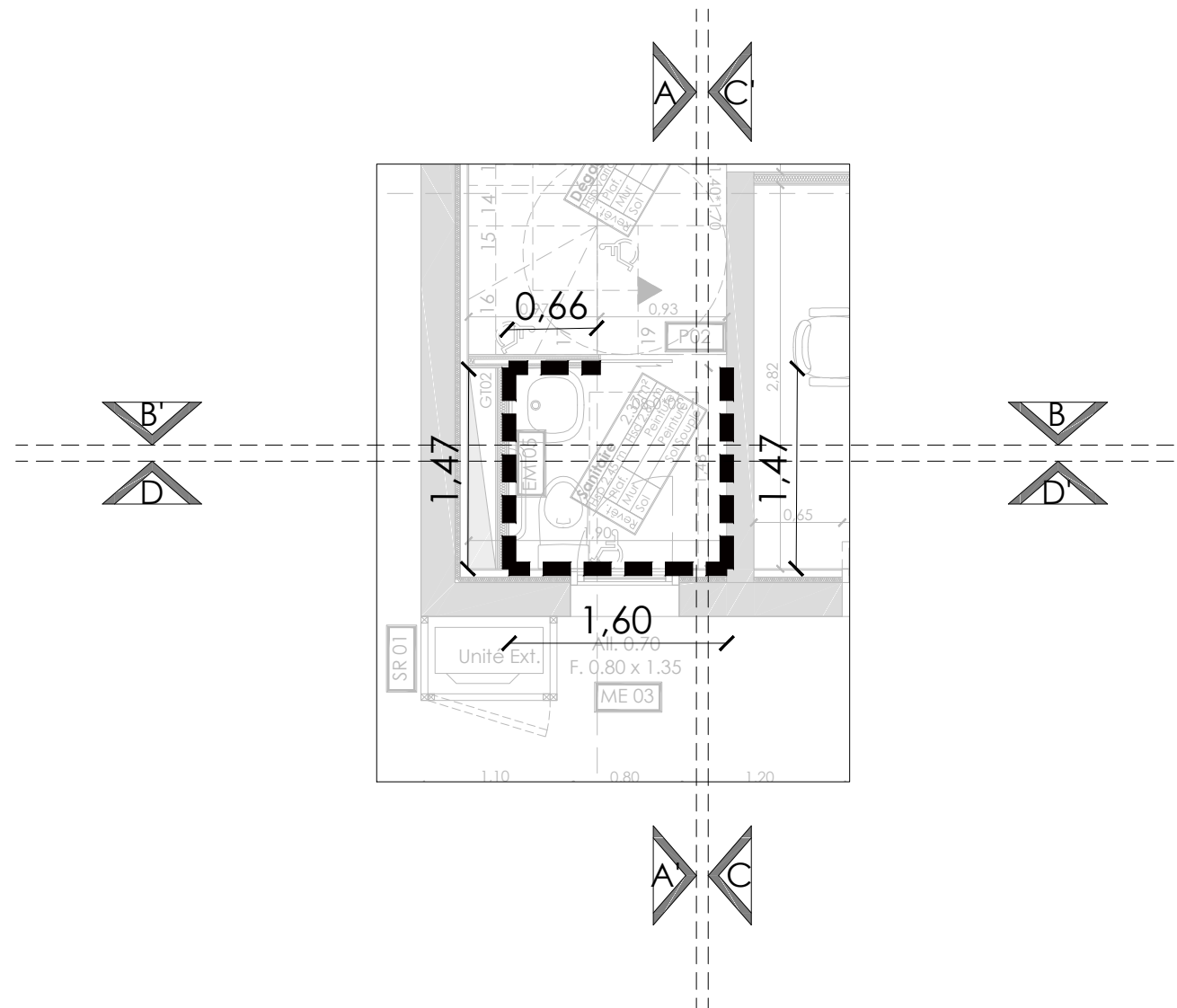

Coupe AA'

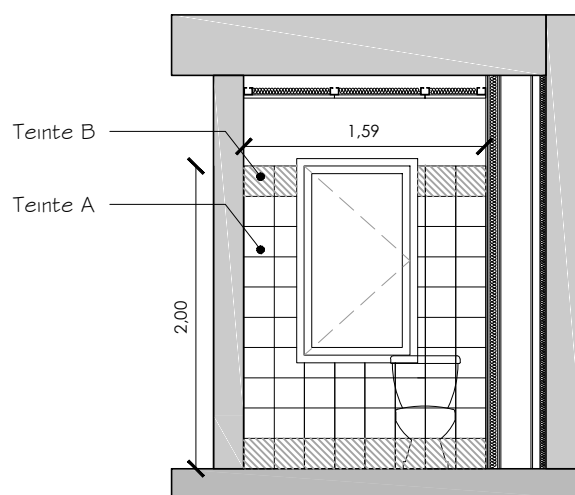

Coupe BB'

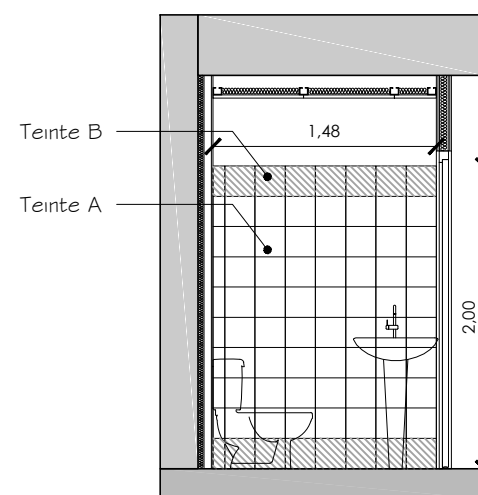

Coupe CC'

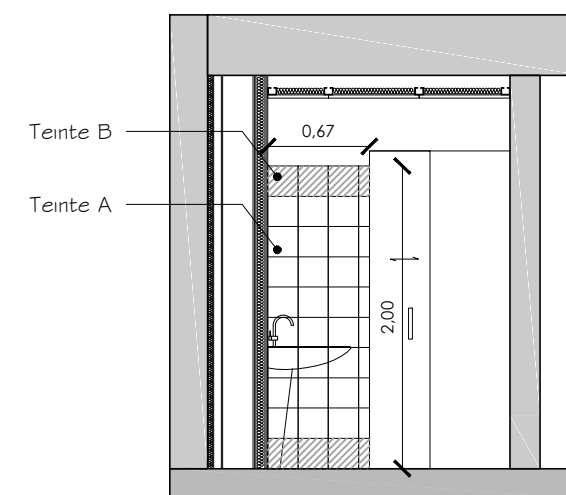

Coupe DD'

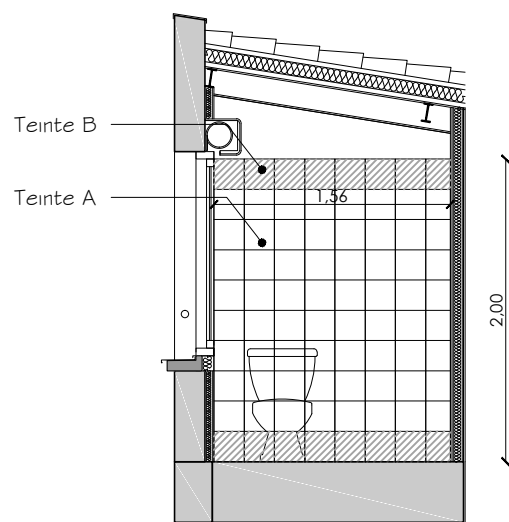
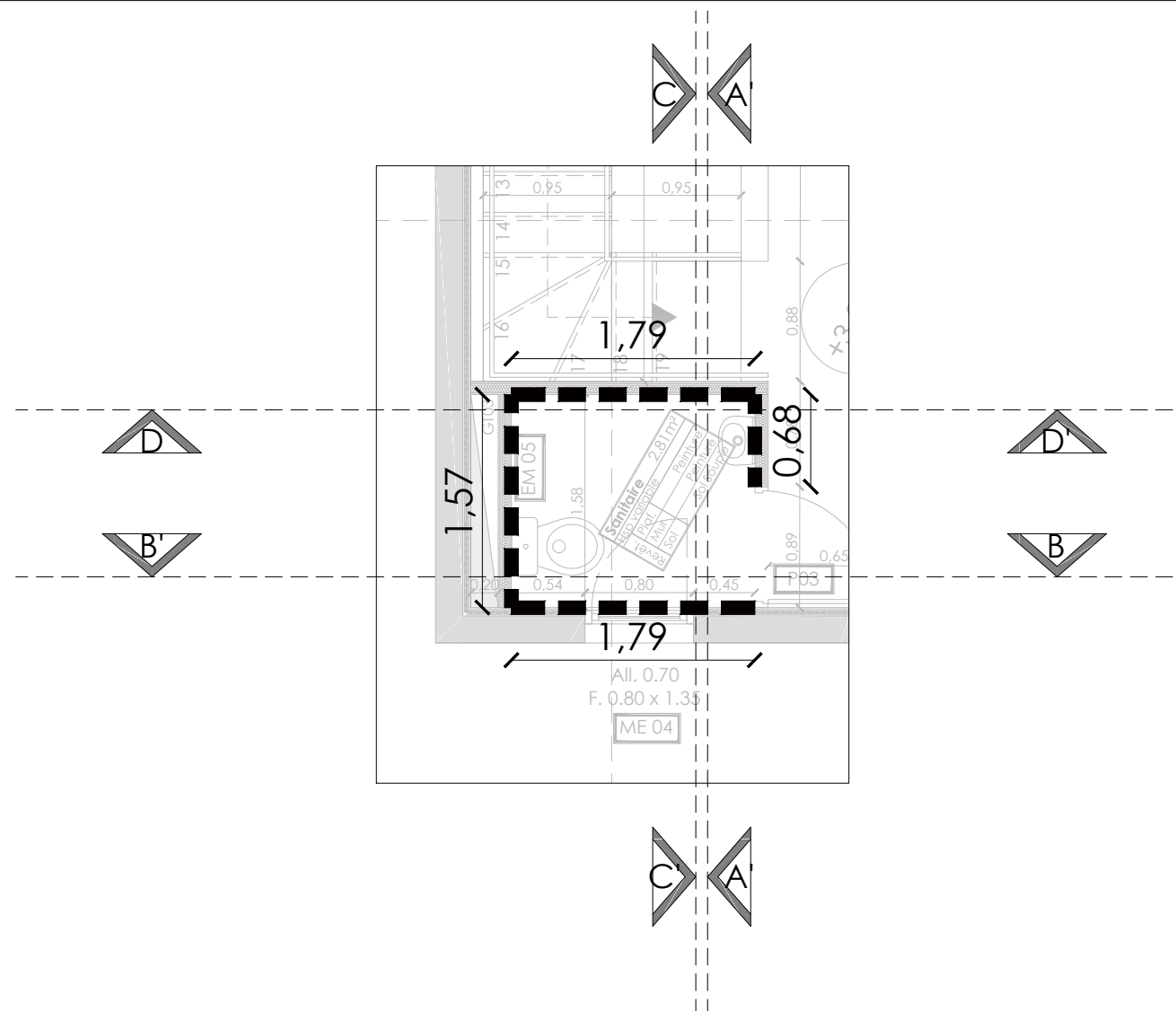

Coupe AA'

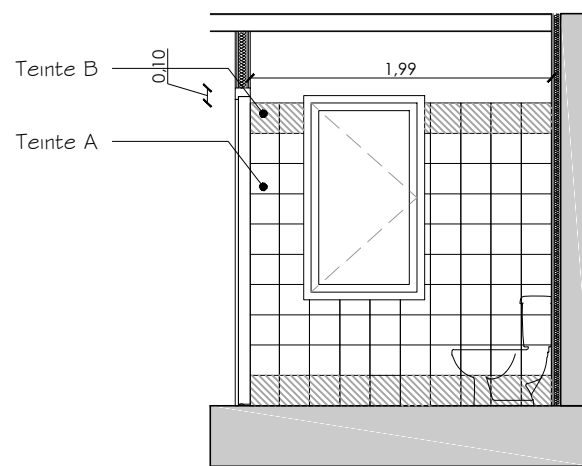

Coupe BB'

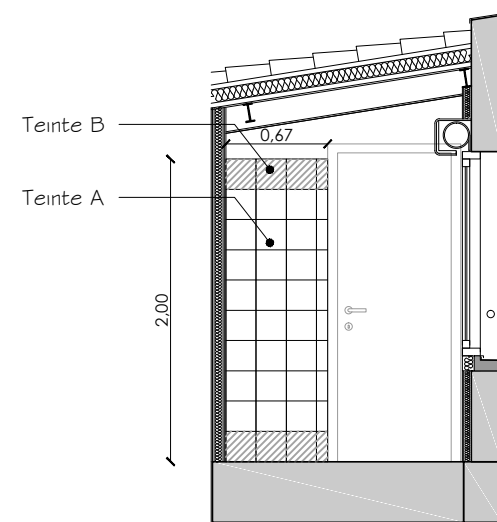

Coupe CC'

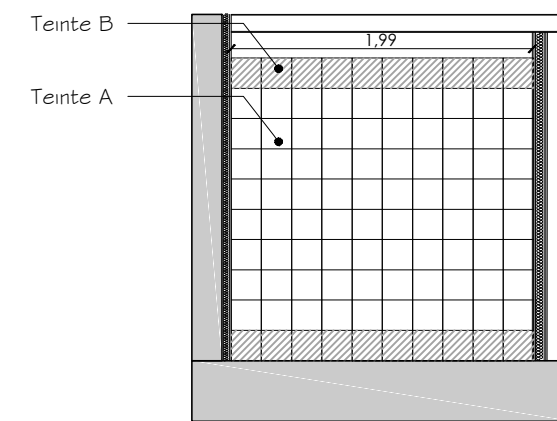

Coupe DD'